

# Fort- und Weiterbildung 2024

## für Gesundheitsberufe und Pflegeeinrichtungen

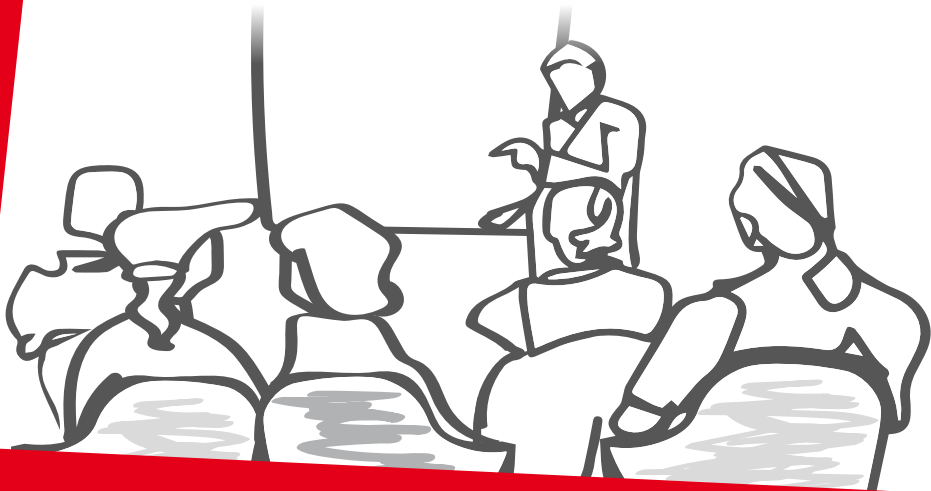

Wir sind Mitglied im Netzwerk  
der Fort- und Weiterbildungs-  
anbieter in der Caritas.



# Fort- und Weiterbildung 2024 für Gesundheitsberufe und Pflegeeinrichtungen



Wir sind Mitglied im Netzwerk  
der Fort- und Weiterbildungs-  
anbieter in der Caritas.



Januar

## Weiterbildung zur Palliative Care Fachkraft

Palliative Care versteht sich als ganzheitliches Pflege- und Betreuungskonzept für pflegebedürftige, chronisch kranke, schwer dementiell erkrankte und sterbende Menschen. Der Zertifikatskurs orientiert sich am Basiscurriculum Palliative Care für Pflegefachpersonen von Kern, Müller und Auernheim. Die Teilnehmer\*innen lernen Konzepte und Erfahrungen einer palliativen Betreuung und Sterbegleitung umfassend kennen und in die eigenen Arbeitsbereiche zu übertragen. Der Basiskurs entspricht den Anforderungen an die berufliche Qualifikation von Pflegefachpersonen nach den Rahmenbedingungen zur ambulanten und stationären Hospizversorgung nach § 39a SGB V sowie dem Konzept des Bayerischen Staatsministeriums für Gesundheit und Pflege zur Qualifizierung in Palliative Care.

**Kursleitung** Stefanie Suhr-Meyer  
**Kurstermin** 22.01.–26.01.24, 08.04.–12.04.24, 22.07.–26.07.24,  
16.09.–20.09.24, 27.11.–28.11.24 | 9:00–16:30 Uhr  
**Zielgruppe** Pflegefachpersonen,  
Heilerziehungspfleger\*innen

**Kosten** 2.365,00 € inkl. Kursunterlagen,  
Zertifikatsgebühr, Mittagessen,  
Tagungsgetränke, 4 Übernachtungen  
mit Frühstück am Bodensee  
**Kursnr.** P23623 | Anmeldung bis 08.12.2023

präsenz

Zertifikatskurs  
5 Module · 176 UE

Intensivmodul im  
April am Bodensee

Januar

## Rezertifizierung Wundexpert\*in ICW®

**Der Sockel des Eisbergs – warum Wunden nicht heilen. Patientenbezogene Störfaktoren der Wundheilung**

Häufig sehen wir uns bei der Versorgung von Pflegeempfänger\*innen mit chronischen Wunden mit der Frage konfrontiert, warum es trotz optimaler Lokaltherapie nicht zu einer Verbesserung der Wundsituation kommt. In diesem Online-Seminar erhalten Sie einen vertiefenden Einblick in die systematischen Faktoren der Wundheilung. Mithilfe unterstützender Diagnostik werden Vorschläge zur Verbesserung des Allgemeinzustandes für die/den Pflegeempfänger\*in entwickelt.

**Referent\*in** Ulrike Leone  
**Kurstermin** 24.01.2024 | 9:00–16:30 Uhr  
**Zielgruppe** Wundexpert\*innen

**Kosten** 153,00 € inkl. Kursunterlagen  
**Kursnr.** P20024 | Anmeldung bis 08.12.2023

online



## Weiterbildung zur Praxisanleitung in der generalistischen Pflegeausbildung

Durch das Pflegeberufegesetz wird die Praxisanleitung deutlich gestärkt und die Praxisanleiter\*innen haben eine Schlüsselrolle am Lernort Pflegepraxis inne. Die Praxisanleiter\*innen begleiten, lehren, beraten, motivieren und bewerten die Auszubildenden während der praktischen Pflegeausbildung. Zudem koordinieren sie die Praxiseinsätze, sind Fachprüfer\*innen beim praktischen Examen und kooperieren mit dem Lernort Pflegeschule. Um als Praxisanleiter\*in auf den betrieblichen Bildungsauftrag vorbereitet zu sein, sind über die Pflegekompetenzen hinaus pädagogische Kompetenzen erforderlich. Diese erwerben Sie in der berufspädagogischen Weiterbildung zur Praxisanleitung, die den Anforderungen der AVPfleWoqG entspricht und von der DKG anerkannt wird.

|                    |   |                |   |
|--------------------|---|----------------|---|
| <b>Kursleitung</b> | Claudia Steinbauer  | <b>Kosten</b>  | 2.730,00 € zzgl. Prüfungsgebühr 100,00 €, Seminarunterlagen 75,00 € sowie der Verpflegungspauschale 22,00 € / Tag |
| <b>Kurstermin</b>  | 29.01.–01.02.24, 11.03.–15.03.24, 22.04.–25.04.24, 10.06.–13.06.24, 15.07.–18.07.24, 30.09.–02.10.24, 04.11.–07.11.24, 04.12.–06.12.24   9:00–16:30 Uhr | <b>Kursnr.</b> | P25723   Anmeldung bis 08.12.2023   |
| <b>Zielgruppe</b>  | Pflegefachpersonen, Operationstechnische Assistent*innen, Anästhesietechnische Assistent*innen, Notfallsanitäter*innen, Hebammen/Entbindungspfleger     |                |   |

präsenz   
Zertifikatskurs  
8 Module · 300 UE  
inkl. 16 h  
Hospitation

## Grundlagen Palliative Care | Flüssigkeit und Ernährung am Lebensende

Die Ernährung als Grundbedürfnis des Menschen ist ein wichtiges Thema der letzten Lebensphase. Dabei können sowohl im Team als auch bei den Zugehörigen Unsicherheiten und Ängste entstehen. Diese Fortbildung bietet die Möglichkeit, Fachwissen zu wiederholen und zu vertiefen, um Sicherheit im Umgang mit dem Ernährungsverhalten von Sterbenden zu gewinnen.

|                    |                              |                |   |
|--------------------|------------------------------|----------------|---|
| <b>Referent*in</b> | Susanne Kling                | <b>Kosten</b>  | 110,00 € inkl. Kursunterlagen und Tagungsgetränke |
| <b>Kurstermin</b>  | 05.02.2024   13:00–17:00 Uhr | <b>Kursnr.</b> | P20124   Anmeldung bis 08.01.2024                 |
| <b>Zielgruppe</b>  | Pflegefachpersonen           |                |   |

präsenz   
HKP-Richtlinie  
Symptomkontrolle  
bei Palliativpatient\*innen

## Hauswirtschaft in der Altenhilfe | Hauswirtschaftliche Begleitung und Betreuung in der Altenhilfe

Hauswirtschaftliche Begleitung und Betreuung soll den Bewohner\*innen die Möglichkeit geben, das Gefühl zu haben, etwas Sinnvolles zu tun, gebraucht zu werden. Hauswirtschaftliche Begleitung und Betreuung kann auch dazu dienen, Ressourcen zu erhalten bzw. wieder zu erlangen oder hauswirtschaftliche Tätigkeiten neu oder erstmals zu erlernen. Es gibt viele Wege und Möglichkeiten – wir wollen einige davon sammeln und diskutieren!

|                    |  |                |  |
|--------------------|--|----------------|--|
| <b>Referent*in</b> | Carola Reiner                                | <b>Kosten</b>  | 165,00 € inkl. Kursunterlagen, Mittagessen und Tagungsgetränke |
| <b>Kurstermin</b>  | 07.02.2024   9:00–16:30 Uhr                  | <b>Kursnr.</b> | P20224   Anmeldung bis 08.01.2024                              |
| <b>Zielgruppe</b>  | Hauswirtschaftliche Fach- und Führungskräfte |                |  |

präsenz 

## Nationaler Expertenstandard | Förderung der Mundgesundheit in der Pflege

Eine gute Mundpflege ist elementar für Gesundheit und Lebensqualität und damit ein wichtiger Baustein der Pflege. Heute haben pflegebedürftige Menschen immer mehr eigene Zähne bzw. Implantate oder tragen technisch aufwendigen Zahnersatz im Mund. Dies stellt die Pflegenden vor neue Herausforderungen. In dieser Fortbildung erhalten Sie durch ein Mitglied der Expert\*innen-Arbeitsgruppe alle wichtigen Informationen aus erster Hand!

|                    |                             |                |  |
|--------------------|-----------------------------|----------------|--|
| <b>Referent*in</b> | Dr. Elmar Ludwig            | <b>Kosten</b>  | 165,00 € inkl. Kursunterlagen, Mittagessen und Tagungsgetränke |
| <b>Kurstermin</b>  | 09.02.2024   9:00–16:30 Uhr | <b>Kursnr.</b> | P20324   Anmeldung bis 08.01.2024                              |
| <b>Zielgruppe</b>  | Pflegefachpersonen          |                |  |

präsenz 

## Von der Theorie in die Praxis

Kommunikation ist die Basis für unser Miteinander, ob im persönlichen Umfeld oder im beruflichen Kontext. Jeder einzelne von uns trägt Verantwortung für das Gelingen. Dieser Fortbildungstag möchte Ihnen, in einem geschützten Raum die Möglichkeit geben, die eigenen, oft situationsbedingten, Kommunikationsstrategien zu reflektieren. Der Fortbildungstag soll Sie bestärken, Kommunikation als elementares, stärkendes, kraftvolles und verbindendes Führungsinstrument zu erleben.

**Referent\*in** Brigitte Schmitt-Hausser  
**Kurstermin** 20.02.2024 | 9:00–16:30 Uhr  
**Zielgruppe** Leitungspersonen in Einrichtungen der Alten- und Behindertenhilfe, ambulanten Pflegediensten, Hospiz, Akut- und Rehabilitationskliniken

**Kosten** 165,00 € inkl. Kursunterlagen, Mittagessen und Tagungsgetränke  
**Kursnr.** P20424 | Anmeldung bis 08.01.2024

Eines der häufigen und für die Auswahl der richtigen Wundaufgabe entscheidenden Kriterien bei der Versorgung chronischer Wunden ist das Exsudat, welches eine chronische Wunde bildet. Schon das Aussehen des Exsudates kann einiges über die Wunde aussagen. In dieser Fortbildung werden Sie die Besonderheiten des Exsudates mit interessanten Hintergründen verstehen und lernen, wie man zukünftig professionell in der Praxis damit umgehen kann.

**Referent\*in** Gerhard Schröder  
**Kurstermin** 21.02.2024 | 9:00–16:30 Uhr  
**Zielgruppe** Wundexpert\*innen

**Kosten** 175,00 € inkl. Kursunterlagen, Mittagessen und Tagungsgetränke  
**Kursnr.** P20524 | Anmeldung bis 08.01.2024

## Es muss nicht immer Dekubitus sein! Aktuelle Differentialdiagnostik, Zusammenhänge, Prävention und Therapie

Bis zu 60 % der dokumentierten „Druckgeschwüre“ sind gar keine. Dekubitus wird häufig mit anderen Wunden im Gesäßbereich verwechselt: Feuchtigkeitswunden, aber auch Verbrennungen oder gar dermatologische Wunden wie Mykosen. Immer häufiger kommen Fälle mit Dekubitus vor Gericht. Der Referent ist selbst Gutachter in solchen Fällen. Deshalb werden wir uns praxisnah mit der korrekten Dokumentation, die rechtssicher sein soll, beschäftigen.

**Referent\*in** Gerhard Schröder  
**Kurstermin** 22.02.2024 | 9:00–16:30 Uhr  
**Zielgruppe** Wundexpert\*innen

**Kosten** 175,00 € inkl. Kursunterlagen, Mittagessen und Tagungsgetränke  
**Kursnr.** P20624 | Anmeldung bis 08.01.2024

## Sitzend durchs Leben tanzen. Der Sitztanz in der Betreuung von Menschen mit und ohne Demenz

Der Sitztanz bietet besonders Menschen, die in ihrer Beweglichkeit eingeschränkt sind, eine gute Möglichkeit sich tanzend in Gesellschaft anderer zur Musik zu bewegen. Sie lernen einfache Tänze kennen, mit denen auch demenziell beeinträchtigte Menschen voller Lebensfreude singend und tanzend an der Gemeinschaft teilhaben können.

**Referent\*in** Ilka Königstein-Simon  
**Kurstermin** 23.02.2024 | 9:00–16:30 Uhr  
**Zielgruppe** Mitarbeiter\*innen in der Betreuung

**Kosten** 165,00 € inkl. Kursunterlagen, Mittagessen und Tagungsgetränke  
**Kursnr.** P20724 | Anmeldung bis 08.01.2024

Empfohlen für  
Betreuungskräfte  
gemäß  
§ 53b SGB XI

## Ethische Herausforderungen

Pflegefachpersonen werden in ihrem Berufsalltag mit Sterbewünschen und zum Teil auch mit Wünschen nach einem assistierten Suizid konfrontiert. Die Hintergründe solcher Wünsche sind häufig vielschichtig und komplex und stellen Pflegefachpersonen vor facettenreiche ethische Herausforderungen, die mit Unsicherheiten und moralischen Belastungen einhergehen können. Der Fokus der Fortbildung liegt darauf, wie Pflegefachpersonen der Not der Betroffenen professionell begegnen können und wie sie sich angesichts dieses sensiblen und oftmals emotional aufwühlenden Themas selbst schützen können.

|                       |  |                |  |
|-----------------------|--|----------------|--|
| <b>Referent*in</b>    | Karen Klotz, Pia Madeleine Haug, Stephanie Feinauer                      | <b>Kosten</b>  | 165,00 € inkl. Kursunterlagen, Mittagessen und Tagungsgetränke |
| <b>Projektleitung</b> | Prof. Dr. Annette Riedel, Prof. Dr. Thomas Heidenreich                   | <b>Kursnr.</b> | P20824   Anmeldung bis 15.01.2024                              |
| <b>Kurstermin</b>     | 27.02.2024   9:00 – 16:30 Uhr  |                |  |
| <b>Zielgruppe</b>     | Pflegefachpersonen, Palliative Care Fachkräfte, Hospizkoordinator*innen, |                |  |

## Zielgruppenspezifische Angebote in der Alltagsbegleitung und Betreuung gestalten

## Außergewöhnliches Verhalten verstehen – „Wer versteht wen nicht?“

Zum Krankheitsbild der Demenz gehören verschiedene typische Verhaltensweisen und Handlungsmuster der Betroffenen, die wir oft als außergewöhnliches Verhalten erleben und uns im Alltag der Betreuung und Begleitung herausfordern, weil sie uns befremdlich erscheinen, beängstigen oder schwierig sind. In erster Linie geht es darum, mögliche Ursachen und Auslöser zu erkennen und systematisch zu „erforschen“ mit einem geschulten Auge sich auf den Weg, wie Sherlock Holmes zu machen. Wie das gehen kann, werden Sie an diesem Tag anhand von einigen Fallbeispielen erfahren und Wege erarbeiten, wie Sie in Ihrem beruflichen Alltag Verhaltensweisen verstehen und folgerichtig handeln können.

|                    |                                    |                |  |
|--------------------|------------------------------------|----------------|--|
| <b>Referent*in</b> | Christine Bloching-Hedwig          | <b>Kosten</b>  | 165,00 € inkl. Kursunterlagen, Mittagessen und Tagungsgetränke |
| <b>Kurstermin</b>  | 28.02.2024   9:00 – 16:30 Uhr      | <b>Kursnr.</b> | P20924   Anmeldung bis 15.01.2024                              |
| <b>Zielgruppe</b>  | Mitarbeiter*innen in der Betreuung |                |  |

Empfohlen für  
Betreuungskräfte  
gemäß  
§ 53b SGB XI

## Berufspädagogische Fortbildung für Praxisanleiter\*innen

## Das Strukturmodell. Anwendung der SIS in der generalistischen Pflegeausbildung

Als elementarer Baustein der generalistischen Pflegeausbildung spielt die Pflegedokumentation, im Besonderen das Strukturmodell, eine wesentliche Rolle für heranwachsende Pflegefachpersonen. Sie wiederholen und vertiefen die Inhalte des Strukturmodells und wenden dabei gezielt das Instrument der Strukturierten Informationssammlung, kurz SIS, an gezielten Beispielen aus der Praxis an.

|                    |                               |                |  |
|--------------------|-------------------------------|----------------|--|
| <b>Referent*in</b> | Stefanie Weber                | <b>Kosten</b>  | 175,00 € inkl. Kursunterlagen, Mittagessen und Tagungsgetränke |
| <b>Kurstermin</b>  | 29.02.2024   9:00 – 16:30 Uhr | <b>Kursnr.</b> | P21024   Anmeldung bis 15.01.2024                              |
| <b>Zielgruppe</b>  | Praxisanleiter*innen          |                |  |

Entspricht 8 UE  
Pflichtfortbildung

## Heilsame Berührungen – Modul 3 Grundkurs Rückenlage

## Nuad Praktiker\*in in der Altenhilfe

Diese Ausbildung ist vorwiegend praxisorientiert und ermöglicht breit gefächerte Möglichkeiten für Pflege und Betreuung. Unter Anleitung üben Sie kurze Anwendungen aus Nuad Phaen Boran, die Menschen mit und ohne Demenz gleichermaßen Kontaktaufnahme, Bewegungsförderung und Lockerung ermöglichen. Modul 3 beinhaltet Übungen für Füße und Beine bei Personen in Rückenlage.

|                    |  |                |  |
|--------------------|--|----------------|--|
| <b>Referent*in</b> | Heike Pfletschinger  | <b>Kosten</b>  | 165,00 € inkl. Kursunterlagen, Mittagessen und Tagungsgetränke |
| <b>Kurstermin</b>  | 01.03.2024   9:30 – 17:00 Uhr  | <b>Kursnr.</b> | P21124   Anmeldung bis 15.01.2024                              |
| <b>Zielgruppe</b>  | Mitarbeiter*innen in der Betreuung, Pflegepersonal, pflegende Angehörige |                |  |

Empfohlen für  
Betreuungskräfte  
gemäß  
§ 53b SGB XI

## Schwerpunkt Schmerzmanagement

### Medikamentöse Schmerztherapie bei geriatrischen Patient\*innen

Im Expertenstandard zum Schmerzmanagement sind die den Pflegefachpersonen zugeordneten Aufgaben definiert. Geriatrische Patient\*innen weisen Besonderheiten auf, die es hierbei zu berücksichtigen gilt. Durch diesen Fortbildungstag erweitern Sie Ihre pflegerische Fachkompetenz und vertiefen bzw. aktualisieren Ihre Kenntnisse in der medikamentösen Schmerztherapie bei diesem Personenkreis.

|                    |                             |                |   |
|--------------------|-----------------------------|----------------|---|
| <b>Referent*in</b> | Dr. Manfred Sturm           | <b>Kosten</b>  | 165,00 € inkl. Kursunterlagen,<br>Mittagessen und Tagungsgetränke |
| <b>Kurstermin</b>  | 04.03.2024   9:00–16:30 Uhr | <b>Kursnr.</b> | P21224   Anmeldung bis 22.01.2024                                 |
| <b>Zielgruppe</b>  | Pflegefachpersonen          |                |   |

## Berufspädagogische Fortbildung für Praxisanleiter\*innen

### Meine Rolle als Fachprüfer\*in in der praktischen Prüfung

Die gesamte Ausbildungszeit war ich Coach und direkte Bezugsperson für den Auszubildenden. In der praktischen Prüfung soll ich neutral, kriteriengeleitet beobachten und bewerten. Wie bekommt man das hin? Gut beurteilen will gelernt sein.

|                    |                             |                |   |
|--------------------|-----------------------------|----------------|---|
| <b>Referent*in</b> | Sabine Wurzer               | <b>Kosten</b>  | 175,00 € inkl. Kursunterlagen,<br>Mittagessen und Tagungsgetränke |
| <b>Kurstermin</b>  | 06.03.2024   9:00–16:30 Uhr | <b>Kursnr.</b> | P21324   Anmeldung bis 22.01.2024                                 |
| <b>Zielgruppe</b>  | Praxisanleiter*innen        |                |   |

## Basiswissen Pflege | Basisschulung für Pflegehilfskräfte zur Dekubitusprophylaxe

In der Pflege und Betreuung älterer Menschen trifft man Pflegeempfänger\*innen, die ein Risiko haben, einen Dekubitus zu bekommen bzw. leiden an einem Dekubitus. Unsicherheiten bezüglich Dekubitusprophylaxe dürfen – und müssen – nicht sein! Nutzen Sie diesen Fortbildungstag, um in ruhiger Umgebung Ihre Fragen zu Dekubitusprophylaxe zu klären und Sicherheiten über Ihre Aufgaben und Handlungsmöglichkeiten zu erhalten.

|                    |                             |                |   |
|--------------------|-----------------------------|----------------|---|
| <b>Referent*in</b> | Karin Schretzenmaier        | <b>Kosten</b>  | 165,00 € inkl. Kursunterlagen,<br>Mittagessen und Tagungsgetränke |
| <b>Kurstermin</b>  | 08.03.2024   9:00–16:30 Uhr | <b>Kursnr.</b> | P21424   Anmeldung bis 22.01.2024                                 |
| <b>Zielgruppe</b>  | Pflegehilfskräfte           |                |   |

## Scham und Würde in der Pflege reflektieren | Bedeutung für Pflegende und Betreuende

Was bedeutet Scham? Für die eigene Person, für meine jeweilige Arbeit mit Menschen, für die Rahmenbedingungen in der Pflege. Wenn Sie in Ihren beruflichen Alltag blicken, werden Sie vielleicht Situationen ausmachen, für die Sie sich schämen oder wo andere Sie beschämen. Das passiert ganz häufig, unmerklich, unterbewusst, unbeabsichtigt. Wir sprechen aber nicht darüber! Wir möchten in diesem Workshop der Scham Raum geben. Der unterschätzten Bedeutung von Scham näherkommen.

|                    |  |                |   |
|--------------------|--|----------------|---|
| <b>Referent*in</b> | Brigitte Schmitt-Hausser                                   | <b>Kosten</b>  | 165,00 € inkl. Kursunterlagen,<br>Mittagessen und Tagungsgetränke |
| <b>Kurstermin</b>  | 20.03.2024   9:00–16:30 Uhr                                | <b>Kursnr.</b> | P21524   Anmeldung bis 05.02.2024                                 |
| <b>Zielgruppe</b>  | alle Mitarbeiter*innen aus Pflege,<br>Betreuung und Hospiz |                |   |

## Trauernde Angehörige begleiten | Kommunikation – Abschied nehmen – Rituale

Während dieser Fortbildung beschäftigen wir uns mit der Frage, wie trauernde Angehörige im Abschiedsprozess begleitet werden können. Zu Beginn schauen wir uns die Funktionsweise von Trauer rund um den Todeseintritt an. Anschließend nähern wir uns dem Thema anhand drei großer Themenblöcke: Kommunikation, Abschied nehmen und Rituale.

|                    |   |                |   |
|--------------------|---|----------------|---|
| <b>Referent*in</b> | Marlene Lippok                              | <b>Kosten</b>  | 165,00 € inkl. Kursunterlagen,<br>Mittagessen und Tagungsgetränke |
| <b>Kurstermin</b>  | 21.03.2024   9:00–16:30 Uhr                 | <b>Kursnr.</b> | P21624   Anmeldung bis 05.02.2024                                 |
| <b>Zielgruppe</b>  | Pflegefachpersonen, Hospizkoordinator*innen |                |   |

## Gesundheitsförderung für Pflegende und Betreuende

**Humor und Optimismus. Strategien zur Reduktion der persönlichen Belastung**

Humor kann helfen, schwierige Lebenssituationen zu meistern, macht belastende Situationen leichter und nimmt Ihnen die Strenge. Gemeinsam werden wir einen gut gefüllten Werkzeugkoffer mit verschiedenen, wirksamen Strategien zum Umgang mit Stress erarbeiten, so dass Sie diesen jederzeit einsetzen können.

|                    |  |                |   |
|--------------------|--|----------------|---|
| <b>Referent*in</b> | Monika Eberhardt   | <b>Kosten</b>  | 165,00 € inkl. Kursunterlagen,<br>Mittagessen und Tagungsgetränke |
| <b>Kurstermin</b>  | 15.04.2024   9:00–16:30 Uhr                                | <b>Kursnr.</b> | P21724   Anmeldung bis 11.03.2024                                 |
| <b>Zielgruppe</b>  | alle Mitarbeiter*innen aus Pflege,<br>Betreuung und Hospiz |                |   |

## Grundlagen Palliative Care

**Internistische Erkrankungen am Lebensende. Besonderheiten bei Sterbenden mit COPD und Herzinsuffizienz**

In dieser Fortbildung beschäftigen wir uns mit Menschen, die an COPD und/oder Herzinsuffizienz erkrankt sind und sich in der letzten Lebensphase befinden. Wie unterscheiden sie sich von Tumorpatient\*innen und warum erhalten die Betroffenen wesentlich seltener hospizliche Begleitung und Palliative Care?

|                    |                              |                |  |
|--------------------|------------------------------|----------------|--|
| <b>Referent*in</b> | Susanne Kling                | <b>Kosten</b>  | 110,00 € inkl. Kursunterlagen<br>und Tagungsgetränke |
| <b>Kurstermin</b>  | 15.04.2024   13:00–17:00 Uhr | <b>Kursnr.</b> | P21824   Anmeldung bis 11.03.2024                    |
| <b>Zielgruppe</b>  | Pflegefachpersonen           |                |  |

HKP-Richtlinie  
Symptomkontrolle  
bei Palliativ-  
patient\*innen

## Basiswissen Pflege | Kulturelle Perspektiven auf Gesundheit und Krankheit

In der Fortbildung beschäftigen wir uns mit verschiedenen Perspektiven auf Gesundheit und Krankheit. Neben individuellen Perspektiven spielen hier vor allem kulturelle Prägungen eine wichtige Rolle. Durch die Diskussion und Reflexion unterschiedlicher Perspektiven entsteht kulturelle Sensibilität von der Sie im Arbeitsalltag profitieren können.

|                    |                             |                |   |
|--------------------|-----------------------------|----------------|---|
| <b>Referent*in</b> | Marlene Lippok              | <b>Kosten</b>  | 165,00 € inkl. Kursunterlagen,<br>Mittagessen und Tagungsgetränke |
| <b>Kurstermin</b>  | 17.04.2024   9:00–16:30 Uhr | <b>Kursnr.</b> | P21924   Anmeldung bis 11.03.2024                                 |
| <b>Zielgruppe</b>  | Pflegehilfskräfte           |                |   |

## Berufspädagogische Fortbildung für Praxisanleiter\*innen

Palliativ- und Hospizkultur (vor-) leben – was brauchen Auszubildende von uns?

Unter dem Motto „Kein Weg ist zu lang mit einem Freund an deiner Seite“ wollen wir uns den Themen „Sterben, Tod und Trauer“ in der Praxisanleitung nähern. Wie können Auszubildende in Pflegeberufen in der Konfrontation mit existentiell berührenden Erlebnissen gut begleitet werden, wie kann eine gute Balance zwischen einem Sich-berühren-lassen und professioneller Distanz gefunden werden.

|                    |                                    |                |   |
|--------------------|------------------------------------|----------------|---|
| <b>Referent*in</b> | Christine Neukäufer                | <b>Kosten</b>  | 350,00 € inkl. Kursunterlagen,<br>Mittagessen und Tagungsgetränke |
| <b>Kurstermin</b>  | 18.04.–19.04.2024   9:00–16:30 Uhr | <b>Kursnr.</b> | P22024   Anmeldung bis 11.03.2024                                 |
| <b>Zielgruppe</b>  | Praxisanleiter*innen               |                |   |

## Zertifikatskurs Pflgerische Schmerzexpert\*in Geriatrie

In vielen Bereichen der Pflege ist ein effektives Schmerzmanagement eine zentrale Aufgabe. Ein effektives Schmerzmanagement bei hochaltrigen und/oder multimorbiden geriatrischen Patient\*innen stellt hohe Anforderungen an die mitwirkenden Berufsgruppen. Zusätzliche Herausforderungen ergeben sich durch demenzielle Erkrankungen oder bei der Schmerz-Symptom-Therapie im Rahmen der Palliative Care. Dieser Zertifikatskurs ermöglicht den Erwerb des notwendigen zielgruppen- und bedarfsorientierten Fachwissens, um die Aufgaben als pflgerische Schmerzexpert\*in bei der Versorgung geriatrischer Patient\*innen kompetent, professionell und sicher erfüllen zu können.

|                    |   |                |  |
|--------------------|---|----------------|--|
| <b>Kursleitung</b> | Manuela Henseler-Benz   | <b>Kosten</b>  | 1.050,00 € inkl. Kursunterlagen,<br>Expertenstandard, Mittagessen und<br>Tagungsgetränke |
| <b>Kurstermin</b>  | 29.04.–30.04.2024, 18.06.–20.06.2024,<br>18.07.–19.07.2024   9:00–16:30 Uhr | <b>Kursnr.</b> | P22124   Anmeldung bis 18.03.2024  |
| <b>Zielgruppe</b>  | Pflegfachpersonen   |                |  |

## Zielgruppenspezifische Angebote in der Alltagsbegleitung und Betreuung gestalten

Musikalische Entspannungsangebote. Die entspannende Wirkung von Klang- und Körperinstrumenten

Entspannungsfördernde Angebote sind wirksame Maßnahmen, um beispielsweise die Atmung und das Herz-Kreislaufsystem zu stabilisieren sowie einen erhöhten Muskeltonus zu reduzieren. Geschieht dies auf klanglichem Weg, erfährt die betroffene Person eine besonders achtsame Art der Zuwendung, die keine Sprache benötigt, aber körperlich intensiv spür- und erlebbar ist. Sie lernen die verschiedenen Instrumente kennen, üben Spieltechniken ein und erleben so an sich selbst deren wunderbare Wirkung!

|                    |                                    |                |   |
|--------------------|------------------------------------|----------------|---|
| <b>Referent*in</b> | Eva-Maria Holzinger                | <b>Kosten</b>  | 165,00 € inkl. Kursunterlagen,<br>Mittagessen und Tagungsgetränke |
| <b>Kurstermin</b>  | 02.05.2024   9:00–16:30 Uhr        | <b>Kursnr.</b> | P22224   Anmeldung bis 18.03.2024                                 |
| <b>Zielgruppe</b>  | Mitarbeiter*innen in der Betreuung |                |   |

## Basiswissen Pflege | Basisschulung für Pflegehilfskräfte zur Thromboseprophylaxe

In der Pflege und Betreuung älterer Menschen trifft man Pflegeempfänger\*innen, die ein Risiko haben, eine Thrombose zu bekommen bzw. leiden an einer Thrombose. Unsicherheiten bezüglich Thromboseprophylaxe dürfen – und müssen – nicht sein! Nutzen Sie diesen Fortbildungstag, um in ruhiger Umgebung Ihre Fragen zu Thromboseprophylaxe zu klären und Sicherheit über Ihre Aufgaben und Handlungsmöglichkeiten zu erhalten.

|                    |                             |                |   |
|--------------------|-----------------------------|----------------|---|
| <b>Referent*in</b> | Karin Schretzenmaier        | <b>Kosten</b>  | 165,00 € inkl. Kursunterlagen,<br>Mittagessen und Tagungsgetränke |
| <b>Kurstermin</b>  | 03.05.2024   9:00–16:30 Uhr | <b>Kursnr.</b> | P22324   Anmeldung bis 18.03.2024                                 |
| <b>Zielgruppe</b>  | Pflegehilfskräfte           |                |   |



## Zielgruppenspezifische Angebote in der Alltagsbegleitung und Betreuung gestalten

Ein paar gute Momente am Tag bedeuten ein besseres Leben.

Mit Marte Meo die Botschaft hinter außergewöhnlichem Verhalten lesen

Achtsam und interessiert die Botschaft hinter außergewöhnlichem Verhalten bei Menschen mit Demenz zu lesen, Bedürfnisse zu erkennen und Unterstützung geben zu können, ist das Ziel der Marte Meo Methode („Marte Meo“ – „aus eigener Kraft“). Lernen und üben Sie, wie für konfliktgeladene Situationen konkrete Lösungen gefunden werden, die leicht umsetzbar sind und an den eigenen vorhandenen Ressourcen anknüpfen.

|                    |                                    |                |                                   |
|--------------------|------------------------------------|----------------|-----------------------------------|
| <b>Kursleitung</b> | Helga Fischer-Kempkens             | <b>Kosten</b>  | 165,00 € inkl. Kursunterlagen,    |
| <b>Kurstermin</b>  | 07.05.2024   9:00 – 16:30 Uhr      |                | Mittagessen und Tagungsgetränke   |
| <b>Zielgruppe</b>  | Mitarbeiter*innen in der Betreuung | <b>Kursnr.</b> | P22424   Anmeldung bis 25.03.2024 |

## Leiten und Führen von Ehrenamtlichen für Hospizkoordinator\*innen

Versorgung sicherstellen, Freiraum der Ehrenamtlichen respektieren, eine tägliche Herausforderung

Ehrenamtliche in der Hospizversorgung sind ein unschätzbare Wert. Als Koordinator\*in sehen Sie sich großen Herausforderungen gegenüber. Ehrenamtliche sind keine Mitarbeiter\*innen, dass bedeutet ihre persönlichen Rahmenbedingungen gilt es zu respektieren – das macht nicht immer alle Einsätze möglich. Ehrenamtliche brauchen zudem auch Begleitung, mitunter erfordert es hier durch die Koordination klärende Gespräche, Reflexion, vielleicht auch Konsequenzen. Die Realität Ihres Arbeitsalltags soll uns durch den Tag begleiten, daran wollen wir arbeiten.

|                    |                               |                |                                   |
|--------------------|-------------------------------|----------------|-----------------------------------|
| <b>Referent*in</b> | Brigitte Schmitt-Hausser      | <b>Kosten</b>  | 165,00 € inkl. Kursunterlagen,    |
| <b>Kurstermin</b>  | 08.05.2024   9:00 – 16:30 Uhr |                | Mittagessen und Tagungsgetränke   |
| <b>Zielgruppe</b>  | Hospiz-Koordinator*innen      | <b>Kursnr.</b> | P22524   Anmeldung bis 25.03.2024 |

## Berufspädagogische Fortbildung für Praxisanleiter\*innen

Gut vorbereitet in die neuen praktischen Prüfungen gehen. Der Augsburger Praxisbewertungsbogen

Als Praxisanleiter\*in übernehmen Sie in den praktischen Prüfungen die Aufgabe als Zweitprüfer\*in. In der Stadt Augsburg wird von allen prüfenden Berufsfachschulen ein einheitlicher Prüfungs- und Praxisbewertungsbogen verwendet. Ein Vertreter der Berufsfachschulen für Pflege des Caritasverbandes für die Diözese Augsburg e. V. wird Ihnen diesen Bogen vorstellen und gemeinsam mit Ihnen durcharbeiten. In dieser gemeinsamen Auseinandersetzung wird zusätzlich eine weitere Verständigung über die jeweilige Rolle der Prüfenden sowie die gegenseitigen Erwartungen stattfinden.

|                    |                               |                |                                   |
|--------------------|-------------------------------|----------------|-----------------------------------|
| <b>Referent*in</b> | Robert Bachmann               | <b>Kosten</b>  | 175,00 € inkl. Kursunterlagen,    |
| <b>Kurstermin</b>  | 13.05.2024   9:00 – 16:30 Uhr |                | Mittagessen und Tagungsgetränke   |
| <b>Zielgruppe</b>  | Praxisanleiter*innen          | <b>Kursnr.</b> | P22624   Anmeldung bis 25.03.2024 |

## Rezertifizierung Wundexpert\*in ICW®

Chronische Wunden bei Menschen mit dementieller Erkrankung

Eine chronische Wunde ist oft problembehaftet, da sie die Lebensqualität der Betroffenen erheblich beeinflusst. Doch weitaus schwieriger wird diese Situation, wenn zusätzlich noch eine dementielle Erkrankung hinzukommt. Wenn das Verhalten als „herausfordernd“ erlebt wird, Handlungsanweisungen oder Verhaltensmuster nicht umgesetzt werden können? Was steht bei diesen Menschen im Vordergrund? Wie sollen diese Probleme gelöst werden, wenn das rein medizinisch-orientierte System scheitert?

|                    |                               |                |                                   |
|--------------------|-------------------------------|----------------|-----------------------------------|
| <b>Referent*in</b> | Christine Bloching-Hedwig     | <b>Kosten</b>  | 175,00 € inkl. Kursunterlagen,    |
| <b>Kurstermin</b>  | 16.05.2024   9:00 – 16:30 Uhr |                | Mittagessen und Tagungsgetränke   |
| <b>Zielgruppe</b>  | Wundexpert*innen              | <b>Kursnr.</b> | P22724   Anmeldung bis 25.03.2024 |

## Stressreduzierung durch Resilienztraining im Naturraum

Resilienz ist die innere Stärke, auf schwierige Lebenssituationen gelassen und kraftvoll zu reagieren und gestärkt daraus hervorzugehen. Hierbei kann die Natur ein wahrer Helfer sein! In der wohltuenden und entschlernigenden Atmosphäre des „grünen Seminarraums“ fällt es den Menschen leichter, mit sich und ihren Herausforderungen in Resonanz zu gehen. Darüber hinaus bietet sie Weite und Raum für Persönlichkeitsentwicklung und Ressourcenstärkung. Ziel ist die Belastbarkeit, Lebensqualität und die Lebensfreude auszubauen und zu stärken.

|                    |  |                |   |
|--------------------|--|----------------|---|
| <b>Referent*in</b> | Monika Eberhardt   | <b>Kosten</b>  | 165,00 € inkl. Kursunterlagen,<br>Mittagessen und Tagungsgetränke |
| <b>Kurstermin</b>  | 03.06.2024   9:00–16:30 Uhr                                | <b>Kursnr.</b> | P22824   Anmeldung bis 22.04.2024                                 |
| <b>Zielgruppe</b>  | alle Mitarbeiter*innen aus Pflege,<br>Betreuung und Hospiz |                |   |

## Hauswirtschaft in der Altenhilfe | Das RABC System nach DIN 14065 umsetzen



Bereits im Jahr 2003 wurde die europäische Norm 14065 in Deutschland veröffentlicht, die zum Ziel hat, die Aufbereitung von Textilien aus hygienesensiblen Bereichen und Einrichtungen sicher zu gewährleisten. Der Norm liegt die Idee zugrunde, nicht Kontrollen „am fertigen Produkt“, sondern ein System vorbeugender Maßnahmen zu etablieren. Dieses „RABC“ (**R**isiko **A**nalyse **B**io **C**ontamination) genannte System wird in dem Online-Seminar vorgestellt und seine Anwendbarkeit auf stationäre Einrichtungen diskutiert.

|                    |   |                |                                   |
|--------------------|---|----------------|-----------------------------------|
| <b>Referent*in</b> | Carola Reiner                                   | <b>Kosten</b>  | 143,00 € inkl. Kursunterlagen,    |
| <b>Kurstermin</b>  | 05.06.2024   9:00–16:30 Uhr                     | <b>Kursnr.</b> | P22924   Anmeldung bis 22.04.2024 |
| <b>Zielgruppe</b>  | Hauswirtschaftliche<br>Fach- und Führungskräfte |                |                                   |

## Abschiedskultur in Einrichtungen etablieren | Strategische Ausrichtung auf Leitungsebene

Im Rahmen dieser Fortbildung beschäftigen wir uns mit der Frage, wie eine Abschiedskultur in einer Einrichtung etabliert werden kann. Die Fortbildung ist in zwei Themenblöcke unterteilt: In einem ersten Schritt geht es um die Frage, warum es wichtig ist, als Einrichtung über eine Abschiedskultur zu verfügen und welche Haltung es dazu braucht. Im zweiten Teil geht es um die konkrete Ausarbeitung einer einrichtungsspezifischen Abschiedskultur. Hier werden praxisorientiert direkt erste Ideen für die eigene Einrichtung ausgearbeitet.

|                    |  |                |   |
|--------------------|--|----------------|---|
| <b>Referent*in</b> | Marlene Lippok   | <b>Kosten</b>  | 165,00 € inkl. Kursunterlagen,<br>Mittagessen und Tagungsgetränke |
| <b>Kurstermin</b>  | 06.06.2024   9:00–16:30 Uhr  | <b>Kursnr.</b> | P23024   Anmeldung bis 22.04.2024                                 |
| <b>Zielgruppe</b>  | Leitungspersonen in Einrichtungen<br>der Alten- und Behindertenhilfe,<br>ambulanten Pflegediensten, Hospiz,<br>Akut- und Rehabilitationskliniken |                |   |

## Basiswissen Pflege | Basisschulung für Pflegehilfskräfte zur Sturzprophylaxe

In der Pflege und Betreuung älterer Menschen trifft man Pflegeempfangende\*innen, die sturzgefährdet sind. Unsicherheiten bezüglich der Sturzprophylaxe dürfen – und müssen – nicht sein! Nutzen Sie diesen Fortbildungstag, um in ruhiger Umgebung Ihre Fragen zu Sturzprophylaxe zu klären und Sicherheit über Ihre Aufgaben und Handlungsmöglichkeiten zu erhalten.

|                    |                             |                |   |
|--------------------|-----------------------------|----------------|---|
| <b>Referent*in</b> | Karin Schretzenmaier        | <b>Kosten</b>  | 165,00 € inkl. Kursunterlagen,<br>Mittagessen und Tagungsgetränke |
| <b>Kurstermin</b>  | 07.06.2024   9:00–16:30 Uhr | <b>Kursnr.</b> | P23124   Anmeldung bis 22.04.2024                                 |
| <b>Zielgruppe</b>  | Pflegehilfskräfte           |                |   |

## Rezertifizierung Wundexpert\*in ICW®

Das Diabetische Fußsyndrom. Pathophysiologie und Wundversorgung im Sinne der Druckentlastung

Bei der professionellen Versorgung chronischer Wunden kann es hilfreich sein, das Diabetische Fußsyndrom aus der Sicht eines Detektivs zu betrachten. So können Sie diabetische Fußulcera lokalisieren – gleichzeitig müssen Sie diese gegeneinander abgrenzen und auslösende Faktoren im Sinne eines „Tatorts“ identifizieren. In einem weiteren Schritt werden dann druckentlastende Maßnahmen durchgeführt. An diesem Fortbildungstag werden Sie sehen, wie Orthesen hergestellt werden.

**Referent\*in** Manuela Henseler-Benz  
**Kurstermin** 17.06.2024 | 9:00 – 16:30 Uhr  
**Zielgruppe** Wundexpert\*innen

**Kosten** 175,00 € inkl. Kursunterlagen,  
Mittagessen und Tagungsgetränke  
**Kursnr.** P23224 | Anmeldung bis 06.05.2024

## Zielgruppenspezifische Angebote in der Alltagsbegleitung und Betreuung gestalten

Aufbaukurs: Bewegen und Atmen. Qigong für Menschen mit und ohne Demenz

In dieser Fortbildung vertiefen Sie den Einklang von Atmung und Bewegung. Wir intensivieren die Übungen aus dem Basisseminar und üben neue Elemente aus dem Medizinischen Qigong zu gezielter Stärkung einzelner Organsysteme. Hierdurch entsteht eine Kombination aus Betreuungsangebot und Gesundheitsförderung für die Mitarbeiter\*innen selbst, von deren harmonisierender und stabilisierender Wirkung alle profitieren werden.

**Referent\*in** Heike Pfletschinger  
**Kurstermin** 24.06.2024 | 9:30 – 17:00 Uhr  
**Zielgruppe** Mitarbeiter\*innen in der Betreuung

**Kosten** 165,00 € inkl. Kursunterlagen,  
Mittagessen und Tagungsgetränke  
**Kursnr.** P23324 | Anmeldung bis 06.05.2024

Empfohlen für  
Betreuungskräfte  
gemäß  
§ 53b SGB XI

## Berufspädagogische Fortbildung für Praxisanleiter\*innen

Generationsspezifische Praxisanleitung sicherstellen

Generation Z – wie wollt ihr (in der Pflege) arbeiten? Generationsmerkmale verstehen – Auszubildende zum Lernerfolg führen. In dieser Fortbildung geht es darum, das eigene Berufsverständnis als Praxisanleiter\*in zu reflektieren, Kenntnisse zum Generationenmodell zu vertiefen und sich die Haltung zum Berufsleben im Wandel der Generationen für die Praxisanleitung in der generalistischen Pflegeausbildung bewusst zu machen.

**Referent\*in** Sabine Wurzer  
**Kurstermin** 25.06.2024 | 9:00 – 16:30 Uhr  
**Zielgruppe** Praxisanleiter\*innen

**Kosten** 175,00 € inkl. Kursunterlagen,  
Mittagessen und Tagungsgetränke  
**Kursnr.** P23424 | Anmeldung bis 06.05.2024

Entspricht 8 UE  
Pflichtfortbildung

## Schwerpunkt Gerontopsychiatrie

Innenwelten der Demenz verstehen. Das Demenz-Balance-Modell®

Das Demenz-Balance-Modell® ist eine von Barbara Klee-Reiter entwickelte Methode, die es möglich macht, die Auswirkungen einer Demenzerkrankung auf das eigene Leben zu erfahren oder sich dieser Erfahrung zumindest bewusst anzunähern. Hierdurch werden die im Expertenstandard benannten Voraussetzungen der Beziehungsgestaltung von Menschen mit Demenz spür- und nachvollziehbar.

**Referent\*in** Petra Wannicke  
**Kurstermin** 01.07.2024 | 9:00 – 16:30 Uhr  
**Zielgruppe** Pflegefachpersonen

**Kosten** 165,00 € inkl. Kursunterlagen,  
Mittagessen und Tagungsgetränke  
**Kursnr.** P23524 | Anmeldung bis 13.05.2024

**Basiswissen Pflege | Interkulturelle Perspektive auf Sterben, Tod und Trauer**

Verschiedene Menschen haben verschiedene Einstellungen zu den Themen Sterben, Tod und Trauer. Neben individuellen Faktoren spielen auch verschiedene religiöse und kulturelle Prägungen eine Rolle. Wie können Menschen ihren Bedürfnissen entsprechend begleitet werden? In dieser Fortbildung werden sowohl Kenntnisse und Fähigkeiten zu einem kultursensiblen Umgang mit den sterbenden Menschen und Angehörigen vermittelt als auch die eigene Haltung zu Sterben, Tod und Trauer reflektiert.

|                    |                               |                |                                   |
|--------------------|-------------------------------|----------------|-----------------------------------|
| <b>Referent*in</b> | Marlene Lippok                | <b>Kosten</b>  | 165,00 € inkl. Kursunterlagen     |
| <b>Kurstermin</b>  | 03.07.2024   9:00 – 16:30 Uhr |                | Mittagessen und Tagungsgetränke   |
| <b>Zielgruppe</b>  | Pflegehilfskräfte             | <b>Kursnr.</b> | P23624   Anmeldung bis 13.05.2024 |

**Rezertifizierung Wundexpert\*in ICW® | The Big Five der chronischen Wunden**

Die Begrifflichkeit „the big five“ kennen wir aus verschiedenen Lebensbereichen. Im Zusammenhang mit Wunden könnte man Dekubitalulcera, Ulcus Cruris Venosum, Ulcus Cruris Arteriosum, Diabetisches Fußsyndrom und Exkludierende Wunden als „the big five“, somit wichtigsten chronischen Wunden, bezeichnen. An diesem Fortbildungstag werden die fünf Erkrankungen jeweils mit Genese, Therapie und Einschränkungen der Lebensqualität beleuchtet und durch die Bearbeitung von Fallbeispielen vertieft.

|                    |                               |                |                                   |
|--------------------|-------------------------------|----------------|-----------------------------------|
| <b>Referent*in</b> | Thomas Bonkowski              | <b>Kosten</b>  | 175,00 € inkl. Kursunterlagen,    |
| <b>Kurstermin</b>  | 04.07.2024   9:00 – 16:30 Uhr |                | Mittagessen und Tagungsgetränke   |
| <b>Zielgruppe</b>  | Wundexpert*innen              | <b>Kursnr.</b> | P23724   Anmeldung bis 13.05.2024 |

**Schwerpunkt Schmerzmanagement | Schmerzmanagement – interkulturelle Aspekte**

Akute und chronische Schmerzen werden von Mensch zu Mensch sehr unterschiedlich wahrgenommen und beeinflussen die Lebensqualität der Betroffenen. An diesem Fortbildungstag werden insbesondere die interkulturellen Aspekte in Bezug auf den Schmerz als Pflegephänomen und das Schmerzmanagement als pflegerische Aufgabe vertiefend thematisiert. Erweitern Sie Ihre interkulturelle Pflegeexpertise und entwickeln Ihre pflegeberufliche Handlungskompetenz weiter!

|                    |                               |                |                                   |
|--------------------|-------------------------------|----------------|-----------------------------------|
| <b>Referent*in</b> | Manuela Henseler-Benz         | <b>Kosten</b>  | 165,00 € inkl. Kursunterlagen,    |
| <b>Kurstermin</b>  | 08.07.2024   9:00 – 16:30 Uhr |                | Mittagessen und Tagungsgetränke   |
| <b>Zielgruppe</b>  | Pflegfachpersonen             | <b>Kursnr.</b> | P23824   Anmeldung bis 13.05.2024 |

**Nationaler Expertenstandard | Erhaltung und Förderung der Hautintegrität in der Pflege**

Die Haut spielt das gesamte Leben – von Geburt bis zum Lebensende – eine große Rolle. Die Hautpflege ist eine bedeutsame Aufgabe der beruflichen Pflege. Funktionelle Einschränkungen und/oder Erkrankungen führen zu verschiedenen Veränderungen, Problemen und Risiken für die Haut. Eine Vielzahl an Hautmittel sind für die Hautpflege auf dem Markt erhältlich – die Auswahl ist nicht einfach. In dieser Fortbildung erhalten Sie durch ein Mitglied der Expert\*innen-Arbeitsgruppe alle wichtigen Informationen aus erster Hand!

|                    |                               |                |                                   |
|--------------------|-------------------------------|----------------|-----------------------------------|
| <b>Referent*in</b> | Claudia Schatz                | <b>Kosten</b>  | 165,00 € inkl. Kursunterlagen,    |
| <b>Kurstermin</b>  | 09.07.2024   9:00 – 16:30 Uhr |                | Mittagessen und Tagungsgetränke   |
| <b>Zielgruppe</b>  | Pflegfachpersonen             | <b>Kursnr.</b> | P23924   Anmeldung bis 13.05.2024 |

## Berufspädagogische Fortbildung für Praxisanleiter\*innen

Methoden und Medien für die Praxisanleitung. Aktiv anleiten, digitale sowie konventionelle Medien nutzen

Nutzen Sie dieses Online-Seminar, um sich mit dem Ansatz und den Methoden der Ermöglichungsdidaktik vertiefend auseinanderzusetzen und neue Ideen und Impulse zur Gestaltung von Anleitungssituationen zu entwickeln. Ein ergänzender Themenschwerpunkt werden Einsatzmöglichkeiten konventioneller und digitaler Medien in der Praxisanleitung sein – welche Medien sind wann und warum bei wem die richtige Wahl?

|                    |                             |                |                                   |
|--------------------|-----------------------------|----------------|-----------------------------------|
| <b>Referent*in</b> | Lisa Gebhardt               | <b>Kosten</b>  | 153,00 € inkl. Kursunterlagen     |
| <b>Kurstermin</b>  | 10.07.2024   9:00–16:30 Uhr | <b>Kursnr.</b> | P24024   Anmeldung bis 13.05.2024 |
| <b>Zielgruppe</b>  | Praxisanleiter*innen        |                |                                   |

online



Entspricht 8 UE  
Pflichtfortbildung

## September Berufspädagogische Fortbildung für Praxisanleiter\*innen

Konflikte in der Praxisanleitung professionell lösen

In der Praxisanleitung sitzen Sie bisweilen zwischen allen Stühlen: Die Schule verfolgt andere Ziele als Sie, der/die Auszubildende ist wenig interessiert, Ihre Kolleg\*innen geben sich abweisend. Die organisatorischen und koordinierenden Aufgaben rauben einem zusätzlich den letzten Nerv. Es gilt, sich den Rollenkonflikten auf gute Weise zu stellen, um klar und verbindlich in der eigenen Aufgabe zu sein. Machen Sie sich stark für Ihren Praxisanleiter\*innen-Alltag mit hilfreichen Tipps und Methoden aus Kommunikation und Psychologie.

|                    |                                    |                |   |
|--------------------|------------------------------------|----------------|---|
| <b>Referent*in</b> | Rolf Lorenz                        | <b>Kosten</b>  | 350,00 € inkl. Kursunterlagen,<br>Mittagessen und Tagungsgetränke |
| <b>Kurstermin</b>  | 11.09.–12.09.2024   9:00–16:30 Uhr | <b>Kursnr.</b> | P24224   Anmeldung bis 22.07.2024                                 |
| <b>Zielgruppe</b>  | Praxisanleiter*innen               |                |   |

präsenz

Entspricht 16 UE  
Pflichtfortbildung

## September Basiswissen Pflege

Basisschulung für Pflegehilfskräfte zur Obstipations- und Dehydratationsprophylaxe

In der Pflege und Betreuung älterer Menschen trifft man Pflegeempfänger\*innen, die unter Obstipation leiden und die Gefahr einer Dehydratation besteht. Unsicherheiten bezüglich Obstipations- und Dehydratationsprophylaxe dürfen – und müssen – nicht sein! Nutzen Sie diesen Fortbildungstag, um in ruhiger Umgebung Ihre Fragen zur Obstipations- und Dehydratationsprophylaxe zu klären und Sicherheit über Ihre Aufgaben und Handlungsmöglichkeiten zu erhalten.

|                    |                             |                |   |
|--------------------|-----------------------------|----------------|---|
| <b>Referent*in</b> | Karin Schretzenmaier        | <b>Kosten</b>  | 165,00 € inkl. Kursunterlagen,<br>Mittagessen und Tagungsgetränke |
| <b>Kurstermin</b>  | 13.09.2024   9:00–16:30 Uhr | <b>Kursnr.</b> | P24324   Anmeldung bis 22.07.2024                                 |
| <b>Zielgruppe</b>  | Pflegehilfskräfte           |                |   |

präsenz

## September Rezertifizierung Wundexpert\*in ICW®

The Keywords of Wound Healing. Prävention, Adhärenz und Edukation als Zukunftsoptionen

Die Überalterung der Bevölkerung infolge des demografischen Wandels wird mehr und mehr auch zu einer Herausforderung für die Behandlung der Patient\*innen mit chronischen Wunden. So wird es passieren, dass u. a. Behandlungsdauern von Patient\*innen aufgrund Bettenreduzierung, Personalknappheit etc. verkürzt werden. Guter Rat ist also teuer – was tun? Des Rätsels Lösung könnte sein, den Patient\*innen mehr Eigenverantwortung zu geben. So muss man zielgerichtete Maßnahmen vermitteln, um gesundheitliche Schäden zu verringern. Dazu muss der Betroffene lernen, Lebensstiländerungen umzusetzen, die mit den vereinbarten Empfehlungen der/des Wundexpert\*in übereinstimmen. Die/Der Wundexpert\*in wiederum sollte Strategien vermitteln können, die zur Unterstützung des Selbstmanagements beitragen.

|                    |                             |                |   |
|--------------------|-----------------------------|----------------|---|
| <b>Referent*in</b> | Thomas Bonkowski            | <b>Kosten</b>  | 175,00 € inkl. Kursunterlagen,<br>Mittagessen und Tagungsgetränke |
| <b>Kurstermin</b>  | 23.09.2024   9:00–16:30 Uhr | <b>Kursnr.</b> | P24124   Anmeldung bis 22.07.2024                                 |
| <b>Zielgruppe</b>  | Wundexpert*innen            |                |   |

präsenz

## September **Basisseminar Wundexpert\*in ICW®** | ... mehr als nur verbinden!

Dieser durch die Initiative Chronischer Wunden e. V. (ICW) sowie den TÜV Rheinland anerkannten Zertifikatskurs befähigt Sie zur professionellen Wundversorgung nach den aktuellsten wissenschaftlichen und pflegerischen Erkenntnissen.

|                    |  |                |   |
|--------------------|--|----------------|---|
| <b>Kursleitung</b> | Ulrike Leone, Manuela Henseler-Benz  | <b>Kosten</b>  | 1.050,00 € inkl. Kursunterlagen, Lernbegleitbuch, Prüfungsgebühren, Mittagessen und Tagungsgetränke |
| <b>Kurstermin</b>  | 24.09. – 25.09.24, 14.10. – 16.10.24, 18.11. – 19.11.24, 02.12.24   9:00 – 16:30 Uhr   | <b>Kursnr.</b> | P24424   Anmeldung bis 22.07.2024   |
| <b>Zielgruppe</b>  | Pflegefachpersonen, Medizinische Fachangestellte, Heilerziehungspfleger*innen, Operationstechnische Assistent*innen, Podolog*innen, Ärzt*innen, Apotheker*innen, Heilpraktiker*innen, Physiotherapeut*innen mit Zusatzqualifikation Lymphtherapeut |                |   |

präsenz 

Zertifikatskurs  
3 Module · 56 UE  
zzgl. 16 h  
Hospitation

## September **Die Auseinandersetzung mit der Endlichkeit**

### Selbstfürsorge für Pflegende und Betreuende

Menschen, die in der Pflege oder einem pflegenahen Beruf arbeiten, werden in ihrem Arbeitsalltag auch mit dem Tod konfrontiert. Wir erleben nicht nur das Sterben und Trauern anderer Menschen, sondern werden in diesem Zuge auch mit unserer eigenen Endlichkeit konfrontiert. Diese Konfrontation kann langfristig belastend sein und sich negativ auf die Gesundheit auswirken. Im Verlauf der Fortbildung werden wir einen Blick auf die eigene Haltung zur Endlichkeit werfen und verschiedene Aspekte der Resilienz und Selbstfürsorge besprechen. Dabei wird es den Teilnehmer\*innen auch möglich sein, für sie stimmige Konzepte zur Bewältigung der Konfrontation mit dem Lebensende zu erarbeiten.

|                    |   |                |  |
|--------------------|---|----------------|--|
| <b>Referent*in</b> | Marlene Lippok  | <b>Kosten</b>  | 165,00 € inkl. Kursunterlagen, Mittagessen und Tagungsgetränke |
| <b>Kurstermin</b>  | 26.09.2024   9:00 – 16:30 Uhr                           | <b>Kursnr.</b> | P24524   Anmeldung bis 22.07.2024                              |
| <b>Zielgruppe</b>  | alle Mitarbeiter*innen aus Pflege, Betreuung und Hospiz |                |  |

präsenz 

## September **Palliative Praxis Schulung** | Zertifizierte Schulung Palliative Care bei Demenz

Das Fortbildungsangebot nach dem multiprofessionellen Curriculum Palliative Praxis der Deutschen Gesellschaft für Palliativmedizin e. V. (DGP) fokussiert Menschen mit Demenz in der letzten Lebensphase in stationären Pflegeeinrichtungen, im Krankenhaus oder in der ambulanten Versorgung. Der Zertifikatskurs ermöglicht praxisorientiertes Lernen und ist anhand der Storyline-Methode konzipiert. Dabei wird eine fiktive Fallgeschichte mit einer Person als Bewohner\*in und einer zusätzlichen Person als Angehörige kreiert. So tauchen die Teilnehmer\*innen tief in „ihren“ Fall ein und bringen auch ihre Erfahrungen mit ein. Damit werden Kompetenzen für die Begleitung schwerstkranker und sterbender Menschen in der Pflegepraxis erworben und entwickelt.

|                    |   |                |  |
|--------------------|---|----------------|--|
| <b>Kursleitung</b> | Stefanie Suhr-Meyer   | <b>Kosten</b>  | 750,00 € inkl. Kursunterlagen, Mittagessen und Tagungsgetränke |
| <b>Kurstermin</b>  | 30.09. – 02.10.2024, 23.10. – 24.10.2024   9:00 – 16:30 Uhr   | <b>Kursnr.</b> | P24624   Anmeldung bis 22.07.2024                              |
| <b>Zielgruppe</b>  | Mitarbeiter*innen in der Betreuung, Pflegefachhelfer*innen, Altenpflegehelfer*innen, Krankenpflegehelfer*innen, ehrenamtliche Hospizbegleiter*innen |                |  |

präsenz 

Zertifikatskurs  
2 Module · 40 UE

Empfohlen für  
Betreuungskräfte  
gemäß  
§ 53b SGB XI

## Oktober **Kultursensible Pflege** | Auswirkungen auf die Pflegepraxis

Bei dieser Fortbildung steht das Konzept der kultursensiblen Pflege im Zentrum. Einerseits reflektieren die Teilnehmer\*innen ihre Haltungen zur Kultursensibilität bezogen auf die Gesundheit und Krankheit von pflegebedürftigen Personen sowie auf Pflegesituationen am Lebensende. Andererseits ermöglicht die thematische Auseinandersetzung einen kultursensiblen Umgang insbesondere mit gesunden, kranken, sterbenden und trauernden Menschen in verschiedenen Pflegesettings.

|                    |  |                |  |
|--------------------|--|----------------|--|
| <b>Referent*in</b> | Marlene Lippok                         | <b>Kosten</b>  | 330,00 € inkl. Kursunterlagen, Mittagessen und Tagungsgetränke |
| <b>Kurstermin</b>  | 09.10. – 10.10.2024   9:00 – 16:30 Uhr | <b>Kursnr.</b> | P24724   Anmeldung bis 26.08.2024                              |
| <b>Zielgruppe</b>  | Pflegefachpersonen                     |                |  |

präsenz 

## Individualisiertes Musikhören für Menschen mit Demenz in der institutionellen Pflege

Auf Grundlage einer inhaltlichen Einführung erhalten Sie eine ausführliche Anleitung zu Erhebung von Musikpräferenz. Zudem erklären wir Ihnen technische Aspekte zur Erstellung der Playlisten und vermitteln Informationen zur konkreten Umsetzung der individualisierten Musikhörintervention. Anhand von Videobeispielen aus unseren Projekten und den gesammelten vielfältigen Erfahrungen erfahren Sie Tipps zur Beziehungsgestaltung und dazu, wie die Durchführung des individualisierten Musikhörens auch in Ihrer Einrichtung gut gelingen kann.

|                    |   |                |  |
|--------------------|---|----------------|--|
| <b>Referent*in</b> | Dr. Lisette Weise                       | <b>Kosten</b>  | 165,00 € inkl. Kursunterlagen, Mittagessen und Tagungsgetränke |
| <b>Kurstermin</b>  | 11.10.2024   9:00–16:30 Uhr             | <b>Kursnr.</b> | P24824   Anmeldung bis 26.08.2024                              |
| <b>Zielgruppe</b>  | Fachkräfte Gerontopsychiatrische Pflege |                |  |

## Grundlagen Palliative Care | Schmerzpumpen und Portversorgung



Bei diesem Online-Seminar erhalten Sie neben theoretischen Grundlagen praxisorientierte Hinweise und Tipps zum Umgang mit Schmerzpumpen und Portanlagen im Rahmen der palliativen Versorgung. Hierdurch gewinnen Sie mehr Sicherheit im Kontakt mit Patient\*innen mit entsprechenden Therapieformen.

HKP-Richtlinie  
Symptomkontrolle  
bei Palliativpatient\*innen

|                    |                              |                |                                   |
|--------------------|------------------------------|----------------|-----------------------------------|
| <b>Referent*in</b> | Brigitte Schmitt-Hausser     | <b>Kosten</b>  | 104,00 € inkl. Kursunterlagen     |
| <b>Kurstermin</b>  | 14.10.2024   13:00–17:00 Uhr | <b>Kursnr.</b> | P24924   Anmeldung bis 01.09.2024 |
| <b>Zielgruppe</b>  | Pflegefachpersonen           |                |                                   |

## Zielgruppenspezifische Angebote in der Alltagsbegleitung und Betreuung gestalten

## Kochen und Backen mit Bewohner\*innen. Was im Alltag zu beachten ist

In vielen Hausgemeinschaften sowie Koch- und Backgruppen gehört der gemeinsame Umgang mit Lebensmitteln inzwischen zum Alltag. Die meisten Betreuungs- und Hauswirtschaftskräfte, die die Koch- und Backaktionen begleiten, sind keine Fachkräfte und unterliegen daher der Verpflichtung, an einer speziellen Fachkundeschulung zum Umgang mit Lebensmitteln teilzunehmen. Diese Schulung vermittelt Ihnen die notwendigen Hygienekenntnisse um eine gute Hygienepraxis beim Kochen und Backen mit Bewohner\*innen sicherzustellen. Darüber hinaus geht es um Fragen der Aufgabenverteilung und der Auswahl geeigneter Speisen.

Empfohlen für  
Betreuungskräfte  
gemäß  
§ 53b SGB XI

|                    |   |                |  |
|--------------------|---|----------------|--|
| <b>Referent*in</b> | Carola Reiner   | <b>Kosten</b>  | 165,00 € inkl. Kursunterlagen, Mittagessen und Tagungsgetränke |
| <b>Kurstermin</b>  | 21.10.2024   9:00–16:30 Uhr                           | <b>Kursnr.</b> | P25024   Anmeldung bis 09.09.2024                              |
| <b>Zielgruppe</b>  | Mitarbeiter*innen in der Betreuung und Hauswirtschaft |                |  |

## Hauswirtschaft in der Altenhilfe | Kultursensible Verpflegung in der Altenhilfe

Expert\*innen gehen davon aus, dass im Jahr 2030 2,8 Millionen Migrant\*innen leben werden, die älter als 60 Jahre sind. Somit ist klar, dass der Anteil an Bewohner\*innen mit Migrationshintergrund in Senioreneinrichtungen in den nächsten Jahren ansteigen wird. Um ihren Bedürfnissen und ihrer Kultur gerecht werden zu können, müssen sich insbesondere die hauswirtschaftlichen Abteilungen in einigen Punkten umstellen. Dabei ist insbesondere die Auseinandersetzung mit religiös begründeten Essgewohnheiten und Speisevorschriften von besonderer Bedeutung.

|                    |  |                |  |
|--------------------|--|----------------|--|
| <b>Referent*in</b> | Carola Reiner                                | <b>Kosten</b>  | 165,00 € inkl. Kursunterlagen, Mittagessen und Tagungsgetränke |
| <b>Kurstermin</b>  | 22.10.2024   9:00–16:30 Uhr                  | <b>Kursnr.</b> | P25124   Anmeldung bis 09.09.2024                              |
| <b>Zielgruppe</b>  | Hauswirtschaftliche Fach- und Führungskräfte |                |  |



## November Berufspädagogische Fortbildung für Praxisanleiter\*innen

Fit im Job – So kommen Sie mit Ihren Auszubildenden fokussiert und gelassen durch den Arbeitsalltag

Die Anforderungen der modernen Arbeitswelt sind gerade im Gesundheitsbereich, auch in der Praxisanleitung, immens: rascher Wissenszuwachs, Zeitnot, Personalmangel, ständige Erreichbarkeit, hohe Flexibilität ... Äußere Stressfaktoren sind häufig nicht beeinflussbar. Um die eigene Gesundheit und Leistungsfähigkeit zu schützen, ist es daher umso wichtiger, individuelle Strategien zu entwickeln. So bleiben Sie auch in herausfordernden Situationen steuerungsfähig und mental stabil.

**Referent\*in** Franziska Mader  
**Kurstermin** 08.11.2024 | 9:00–16:30 Uhr  
**Zielgruppe** Praxisanleiter\*innen

**Kosten** 153,00 € inkl. Kursunterlagen  
**Kursnr.** P25224 | Anmeldung bis 23.09.2024

online



Entspricht 8 UE  
Pflichtfortbildung

## November Effektiv präsentieren für angehende Leitungspersonen in der Pflege

Von der Theorie in die Praxis

Einfach und wirksam präsentieren. Lernen Sie in diesem Workshop Stimme, Körperhaltung, Gestik und Ausdruck erfolgreich einzusetzen. Sie erhalten viele wertvolle Tipps, um Präsentationen, Seminare oder Teamvorträge individuell vorzubereiten und die Inhalte und Ideen effektiv und kurzweilig zu vermitteln. Mit verschiedenen Tricks sind Nervosität und Lampenfieber kein Thema mehr. Anhand von praktischen Übungen kann das Gelernte für die Praxis geprobt werden.

**Referent\*in** Sven Gerngroß  
**Kurstermin** 11.11.2024 | 9:00–16:30 Uhr  
**Zielgruppe** Leitungspersonen in Einrichtungen der Alten- und Behindertenhilfe, ambulanten Pflegediensten, Hospiz, Akut- und Rehabilitationskliniken

**Kosten** 165,00 € inkl. Kursunterlagen, Mittagessen und Tagungsgetränke  
**Kursnr.** P25324 | Anmeldung bis 30.09.2024

präsenz

## November Berufspädagogische Fortbildung für Praxisanleiter\*innen

Präsentation und Moderation in Gruppenanleitungen

Mit ersten Grundkenntnissen im Präsentieren geht es in diesem Workshop um die Vertiefung des Basiswissens. Wie setze ich Körpersprache und Stimme konkret ein? Wie kann ich meine Zuhörer erreichen? Wie gehe ich kompetent mit aufkommenden Fragen und Einwänden um? Welche Tricks gibt es gegen Nervosität? Anhand von praktischen Übungen kann das Gelernte für die Praxis geprobt werden.

**Referent\*in** Sven Gerngroß  
**Kurstermin** 12.11.2024 | 9:00–16:30 Uhr  
**Zielgruppe** Praxisanleiter\*innen

**Kosten** 175,00 € inkl. Kursunterlagen, Mittagessen und Tagungsgetränke  
**Kursnr.** P25424 | Anmeldung bis 30.09.2024

präsenz

Entspricht 8 UE  
Pflichtfortbildung

## November Heilsame Berührungen – Modul 4 Aufbaukurs Sitz- und Rückenlage

Nuad Praktiker\*in in der Altenhilfe

Diese Ausbildung ist vorwiegend praxisorientiert und ermöglicht breit gefächerte Möglichkeiten für Pflege und Betreuung. Unter Anleitung üben Sie kurze Anwendungen aus Nuad Phaen Boran, die Menschen mit und ohne Demenz gleichermaßen Kontaktaufnahme, Bewegungsförderung und Lockerung ermöglichen. Modul 4 beinhaltet eine Erweiterung und Vertiefung der Anwendungsmöglichkeiten in Sitz- und Rückenlage.

**Referent\*in** Heike Pfletschinger  
**Kurstermin** 13.11.2024 | 9:30–17:00 Uhr  
**Zielgruppe** Mitarbeiter\*innen in der Betreuung, Pflegepersonal, pflegende Angehörige

**Kosten** 165,00 € inkl. Kursunterlagen, Mittagessen und Tagungsgetränke  
**Kursnr.** P25524 | Anmeldung bis 30.09.2024

präsenz

Voraussetzung für Teilnahme: Modul 1–3

Empfohlen für Betreuungskräfte gemäß § 53b SGB XI



## November **Basiswissen Pflege | Basisschulung für Pflegehilfskräfte zur Pneumonieprophylaxe**

präsenz 

In der Pflege und Betreuung älterer Menschen trifft man Pflegeempfänger\*innen, die ein Risiko haben, eine Pneumonie zu bekommen bzw. leiden an einer Pneumonie. Unsicherheiten bezüglich Pneumonieprophylaxe dürfen – und müssen – nicht sein! Nutzen Sie diesen Fortbildungstag, um in ruhiger Umgebung Ihre Fragen zu Pneumonieprophylaxe zu klären und Sicherheit über Ihre Aufgaben und Handlungsmöglichkeiten zu erhalten.

|                    |                             |                |   |
|--------------------|-----------------------------|----------------|---|
| <b>Referent*in</b> | Karin Schretzenmaier        | <b>Kosten</b>  | 165,00 € inkl. Kursunterlagen,<br>Mittagessen und Tagungsgetränke |
| <b>Kurstermin</b>  | 15.11.2024   9:00–16:30 Uhr | <b>Kursnr.</b> | P25624   Anmeldung bis 30.09.2024                                 |
| <b>Zielgruppe</b>  | Pflegehilfskräfte           |                |   |

## November **Gesundheitsförderung für Pflegendе und Betreuende**

präsenz 

**Innere Stärke im Umgang mit den Herausforderungen des Alltags entwickeln**

Die Fortbildung bietet Ihnen Raum und Zeit, das eigene Leben aus verschiedenen Perspektiven zu betrachten. Was ist mir wichtig im Leben? Über welche Stärken verfüge ich? Was sind Schwächen von mir? Welche Werte leiten mich?

|                    |  |                |   |
|--------------------|--|----------------|---|
| <b>Referent*in</b> | Monika Eberhardt   | <b>Kosten</b>  | 165,00 € inkl. Kursunterlagen,<br>Mittagessen und Tagungsgetränke |
| <b>Kurstermin</b>  | 20.11.2024   9:00–16:30 Uhr                                | <b>Kursnr.</b> | P25724   Anmeldung bis 07.10.2024                                 |
| <b>Zielgruppe</b>  | alle Mitarbeiter*innen aus Pflege,<br>Betreuung und Hospiz |                |   |

## November **Validation® nach Naomi Feil | Tagesseminar für Pflegendе und Betreuende**

präsenz 

Validation® ist eine Form des Umgangs mit desorientierten, sehr alten Menschen. Sie wurde von der amerikanischen Gerontologin Naomi Feil entwickelt. Sie geht vom Grundsatz aus, dass desorientierte, alte Menschen das Recht haben, so zu sein, wie sie sind. Sie plädiert dafür, dass Personen, die desorientierte, sehr alte Menschen in ihrem Alltag begleiten, sich in die Schuhe des desorientierten Menschen stellen und einen Weg des würdevollen Umgangs mit ihm finden. Wie dies geschehen kann, vermittelt dieses Tagesseminar. Sie erwerben Information und Grundkenntnisse zum Thema Validation® nach Naomi Feil.

|                    |  |                |   |
|--------------------|--|----------------|---|
| <b>Referent*in</b> | Petra Wannicke   | <b>Kosten</b>  | 165,00 € inkl. Kursunterlagen,<br>Mittagessen und Tagungsgetränke |
| <b>Kurstermin</b>  | 25.11.2024   9:00–16:30 Uhr                                | <b>Kursnr.</b> | P25824   Anmeldung bis 14.10.2024                                 |
| <b>Zielgruppe</b>  | alle Mitarbeiter*innen aus Pflege,<br>Betreuung und Hospiz |                |   |

## November **Rezertifizierung Wundexpert\*in ICW®**

präsenz 

**Qual der Wahl – Wundauflagen fachgerecht einsetzen**

Der fachgerechte Einsatz von Wundauflagen stellt ein wesentliches Element der professionellen Versorgung chronischer Wunden dar. Vertiefen und aktualisieren Sie an diesem Rezertifizierungstag Ihre Kompetenzen und diskutieren Sie Fragen hierzu in kollegialer Beratung.

|                    |                             |                |   |
|--------------------|-----------------------------|----------------|---|
| <b>Referent*in</b> | Ulrike Leone                | <b>Kosten</b>  | 175,00 € inkl. Kursunterlagen,<br>Mittagessen und Tagungsgetränke |
| <b>Kurstermin</b>  | 26.11.2024   9:00–16:30 Uhr | <b>Kursnr.</b> | P25924   Anmeldung bis 14.10.2024                                 |
| <b>Zielgruppe</b>  | Wundexpert*innen            |                |   |

## Nuad Praktiker\*in in der Altenhilfe

Unter Anleitung üben Sie kurze Anwendungen aus Nuad Phaen Boran, die Menschen mit und ohne Demenz gleichermaßen Kontaktaufnahme, Bewegungsförderung und Lockerung ermöglichen. Das Modul 5 beinhaltet Wiederholung und Variationen in allen Positionen sowie eine Prüfung der in Modul 1 bis 5 erworbenen Kompetenzen.

**Referent\*in** Heike Pfletschinger  
**Kurstermin** 09.12.2024 | 9:30–17:00 Uhr  
**Zielgruppe** Mitarbeiter\*innen in der Betreuung,  
 Pflegepersonal, pflegende Angehörige

**Kosten** 165,00 € inkl. Kursunterlagen,  
 Mittagessen und Tagungsgetränke  
**Kursnr.** P26024 | Anmeldung bis 21.10.2024

Voraussetzung

für Teilnahme:  
Modul 1–4Empfohlen für  
Betreuungskräfte  
gemäß  
§ 53b SGB XI

## Impressum

### Herausgeber und Veranstalter

Caritasverband für die Diözese Augsburg e. V.  
 Referat Bildung und Entwicklung  
 Auf dem Kreuz 41 · 86152 Augsburg

### Redaktion

Katrin Bader und Petra Winkler  
 Caritasverband für die Diözese Augsburg e. V.

### Layout / Satz / Grafik

Kathrin Seemüller  
 Caritasverband für die Diözese Augsburg e. V.

Unsere Fort- und Weiterbildungen werden in enger Zusammenarbeit mit der Fachberatung Referat Teilhabe und Pflege des Caritasverbandes für die Diözese Augsburg e. V. konzipiert.

Alle Rechte vorbehalten. Die Verwendung der Texte und Bilder, auch auszugsweise, ist ohne schriftliche Zustimmung des Caritasverbandes für die Diözese Augsburg e. V. urheberrechtswidrig und strafbar. Das gilt insbesondere für die Vervielfältigung, Übersetzung oder die Verwendung in elektronischen Systemen. Der Caritasverband für die Diözese Augsburg e. V. übernimmt keine Haftung für Folgen, die auf unvollständige oder fehlerhafte Angaben in dieser Broschüre zurückzuführen sind.

### Allgemeine Geschäftsbedingungen

[www.caritas-augsburg.de/agbs-fortbildungen](http://www.caritas-augsburg.de/agbs-fortbildungen)



Für die Teilnahme können Fortbildungspunkte angerechnet werden.

# Präsenz-, Online- und Inhouse-Seminare

mit exzellenten Referent\*innen aus Lehre und Praxis



Weitere Informationen zu allen Angeboten sowie Möglichkeiten zur Anmeldung finden Sie im Internet unter:

[www.caritas-augsburg.de/fobi-pflege](http://www.caritas-augsburg.de/fobi-pflege)

Gerne schicken wir Ihnen zu jeder Fort- und Weiterbildung auch einen detaillierten Flyer zu.

Falls Sie eine Fortbildung für Ihr Team wünschen, nennen Sie uns das Thema und die Zeit. Wir erstellen für Sie ein einrichtungsspezifisches Inhouse-Seminar! Bitte senden Sie uns bei Interesse eine Anfrage über unsere Internetseite:

[www.caritas-augsburg.de/inhouse-pflege](http://www.caritas-augsburg.de/inhouse-pflege)



Fortbildungs-Angebote



Inhouse-Seminar-Anfrage

Beim Lesen unseres Fortbildungsprogrammes wünschen wir uns, dass Sie interessante Themen für Ihre berufliche und persönliche Weiterentwicklung finden. Wir freuen uns, Sie im Jahr 2024 bei einer Fortbildung im Caritas-Haus Augsburg oder bei einem Online-Seminar zu begrüßen. Mit Ihren bildungsbezogenen Anliegen können Sie sich gerne an uns wenden!

**Fachgebietsleitung Fortbildung Pflege**

Katrin Bader

Telefon 0821 3156-236

E-Mail [k.bader@caritas-augsburg.de](mailto:k.bader@caritas-augsburg.de)

**Seminarorganisation**

Petra Winkler

Telefon 0821 3156-252 · Fax 0821 3156-263

E-Mail [fortbildung@caritas-augsburg.de](mailto:fortbildung@caritas-augsburg.de)

**Referatsleitung Bildung und Entwicklung**

Inge Ueberall

Telefon 0821 3156-227

E-Mail [fortbildung@caritas-augsburg.de](mailto:fortbildung@caritas-augsburg.de)